

PREFABRYKOWANA STUDNIA WODOMIERZOWA DN1200
Z PROFILEM INSTALACJI
skala 1:20

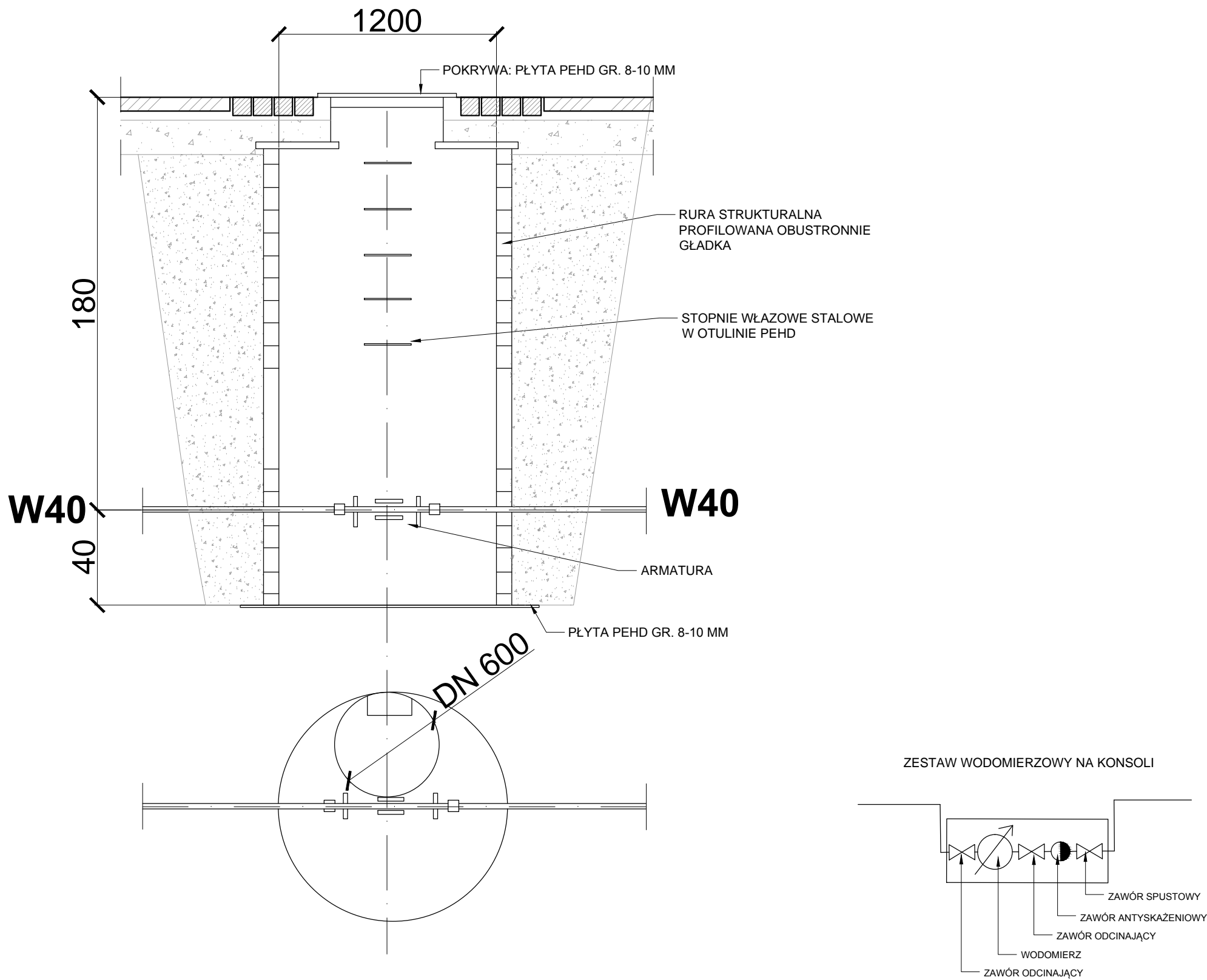

PROJEKTOWANIE ARCHITEKTURA DESIGN
ATELIER ARCHITEKTURY RADOSŁAW ŻUBRYCKI
Ul. Św. Jana 9a 59-900 Zgorzelec www.aarz.pl tel: 514492382

Tytuł projektu
"Zagospodarowanie terenu parku im. W. Sikorskiego na cele turystyczno - rekreacyjne"
dz. nr 4 - 120 /2, 4 - 120 /3, 4 - 118 /3 częściowo - 5 - 34 /5
obręb ewidencyjny: 04
powiat: mragowski, gmina: Mragowo, województwo: warmińsko - mazurskie

S03
b

Tytuł rysunku DETAL STUDNI WODOMIERZOWEJ		Klasa projektowa PROJEKT BUDOWLANY 1 WYKONAWCZY
Skala rysunku 1:20		Strona dokumentacji 18/2017
Data produkcji 05/2017		Klient Gmina Miasto Mragowo

INSTALACJE SANITARNE - PROJEKTANT:
mgr inż. Marek Kamiński
nr upr. 1787/87 oraz 2116/90
w specjalności instalacyjno-inżynieryjnej
bez ograniczeń

mgr inż. NELLA MICKIEWICZ-ZAJĄC
nr upr. 2443/93, 2610/94 do kic-
w specjalności instalacyjno-inżynieryjnej
bez ograniczeń

INSTALACJE SANITARNE - SPRAWDZAJĄCY:
mgr inż. NELLA MICKIEWICZ-ZAJĄC
nr upr. 2443/93
w specjalności instalacyjno-inżynieryjnej
bez ograniczeń

** DOKUMENTACJA OBJĘTA JEST PRAWEM AUTORSKIM
DOKUMENTACJA
ORYGINALNA